

УТВЕРЖДАЮ
первый заместитель министра
лесного хозяйства РТ
Зарипов И.Н.
« » 2019 г.



Акт
лесопатологического обследования № 104
лесных насаждений ГКУ «Лаишевское лесничество»
Республики Татарстан (субъект Российской Федерации)

Способ лесопатологического обследования: 1. Визуальный

2. Инструментальный

Место проведения

Участковое лесничество	Урочище (дача)	Квартал (кварталы)	Выдел (выделы)	Площадь, га
Лаишевское	-	78	10	4,4
Лаишевское	-	78	11	4,5
Лаишевское	-	78	17	4,4
Лаишевское	-	78	21	1,0
Лаишевское	-	78	22	4,0
Лаишевское	-	78	26	1,7
Лаишевское	-	78	27	0,4
Лаишевское	-	78	29	1,0
Лаишевское	-	79	1	1,5
Лаишевское	-	79	2	1,5
Лаишевское	-	79	3	19,5
Лаишевское	-	79	6	0,6
Лаишевское	-	79	7	10,5
Лаишевское	-	79	8	11,5
Лаишевское	-	79	9	0,9
Лаишевское	-	79	12	0,8

Лесопатологическое обследование проведено на общей площади 68,2 га.

1.4. Полнота лесного насаждения после уборки деревьев, подлежащих рубке, составит 0,7.
Критическая полнота для данной категории лесных насаждений составляет 0,3.

ЗАКЛЮЧЕНИЕ

С целью предотвращения негативных процессов или снижения ущерба от их воздействия назначено:

Участковое лесничество	Урочище (дача)	Квартал	Выдел	Площадь выдела, га	Вид мероприятия	Площадь мероприятия, га	Порода	Запас на выдел, куб.м	Крайние сроки проведения
Лаишевское	-	78	10	4,4	УНД	4,4	Липа, береза	30	2019
Лаишевское		78	11	5,9	УНД	4,5	Липа, Береза	60	2019
Лаишевское	-	78	17	4,4	УНД	4,4	Липа, Береза	52	2019
Лаишевское	-	78	21	1,0	УНД	1,0	Липа, Береза	10	2019
Лаишевское	-	78	22	9,5	УНД	4,0	Липа	88	2019
Лаишевское	-	78	26	1,7	УНД	1,7	Липа, Береза	10	2019
Лаишевское	-	78	27	0,4	УНД	0,4	Липа	8	2019
Лаишевское	-	78	29	1,0	УНД	1,0	Липа	5	2019
Лаишевское	-	79	1	3,6	УНД	1,5	Липа	25	2019
Лаишевское	-	79	2	3,5	УНД	1,5	Липа, Береза	25	2019
Лаишевское	-	79	3	25,5	УНД	19,5	Липа	300	2019
Лаишевское	-	79	6	0,6	УНД	0,6	Липа, Береза	9	2019
Лаишевское	-	79	7	10,5	УНД	10,5	Липа	140	2019
Лаишевское	-	79	8	12,0	УНД	11,5	Липа	190	2019
Лаишевское	-	79	9	0,9	УНД	0,9	Липа, Береза	14	2019
Лаишевское	-	79	12	1,3	УНД	0,8	Липа, Береза	13	2019
ИТОГО						68,2		979	

Ведомость перечета деревьев, назначенных в рубку, и абрис лесного участка прилагаются.

Меры по обеспечению возобновления – не требуется.

Мероприятия, необходимые для предупреждения повреждения или поражения смежных насаждений: провести уборку неликвидной древесины с уборкой порубочных остатков в кучи для дальнейшего перегневания.

Сведения для расчета степени повреждения:

Год образования старого сухостоя 2012

Основная причина повреждения древесины: Трутовик настоящий, засуха.

Дата проведения обследования 15.05.2019 г.

Исполнитель работ по проведению лесопатологического обследования:

Баринов С.А.

Подпись

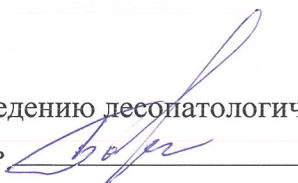

78	17	4,4	Защ.	Лесопарковые зоны	4,4	6Л П2 Б1 К Л1 Л	Л П	55	19	20	Л П Т Р	0,7	2	240	385	39	30	17	9	-	-	-	-	5	-	-	5	Засуха	УНД	4,4	
78	21	1,0	Защ.	Лесопарковые зоны	1,0	8Л П2 Б	Л П	50	18	18	Л П Т Р	0,7	2	210	986	31	25	25	14	-	-	-	-	5	-	-	5	Засуха	УНД	1,0	
78	22	9,5	Защ.	Лесопарковые зоны ОЗУ: медоносные участки лесов в радиусе 3км вокруг пасек	4,0	10 Л П Н	Л П Н	130	28	40	Л П Т Р	0,7	2	440	308	30	25	23	17	-	-	-	-	3	2	-	-	3	Трут овик насто ящий	УНД	4,0
78	26	1,7	Защ.	Лесопарковые зоны	1,7	6Л П1 Б2 К Л1 Д	Л П	50	17	16	Л П Т Р	0,6	3	130	1524	40	27	21	6	-	-	-	-	4	1	-	-	4	Засуха	УНД	1,7
78	27	0,4	Защ.	Лесопарковые зоны ОЗУ: медоносные участки лесов в радиусе 3км вокруг пасек	0,4	10 Л П Н	Л П Н	130	28	40	Л П Т Р	0,7	2	440	388	44	25	16	10	-	-	-	-	5	-	-	-	5	Трут овик насто ящий	УНД	0,4
78	29	1,0	Защ.	Лесопарковые зоны	1,0	6Л П2 К Л2 Д+ Б+ В	Л П	35	13	14	Л П Т Р	0,7	3	100	964	46	23	14	12	-	-	-	-	5	-	-	-	5	Засуха	УНД	1,0

79	1	3,6	Защ.	Зеленые зоны ОЗУ: мелнон ные уч- ки лесов в радиусе Экм вокруг пасек	1,5	7Л П НЗ Л П+ Л П	Л П Н	10 0	25	32	Л П Т Р	0,7	2	330	1445	45	27	13	10	-	-	-	3	-	-	-	5	Трут овик насто ящий	УНД	1,5	
79	2	3,5	Защ.	Зеленые зоны ОЗУ: мелнон ные уч- ки лесов в радиусе Экм вокруг пасек	1,5	8Л П Н Б Д	Л П Н	95	23	28	Л П Т Р	0,7	3	330	1507	41	27	16	11	-	-	-	4	1	-	-	-	5	Трут овик насто ящий	УНД	1,5
79	3	25, 5	Защ.	Зеленые зоны ОЗУ: мелнон ные уч- ки лесов в радиусе Экм вокруг пасек	19, 5	7Л П НЗ Л П	Л П Н	80	22	26	Л П Т Р	0,7	3	310	1542	38	20	19	18	-	-	-	5	-	-	-	-	5	Трут овик насто ящий	УНД	19,5
79	6	0,6	Защ.	Зеленые зоны ОЗУ: мелнон ные уч- ки лесов в радиусе Экм вокруг пасек	0,6	7Л ПЗ Б	Л П	75	21	26	Л П Т Р	0,7	3	290	578	33	25	20	17	-	-	-	5	-	-	-	-	5	Трут овик насто ящий	УНД	0,6
79	7	10, 5	Защ.	Зеленые зоны ОЗУ: уч-ки лесов вокруг населен нк., садо в. товар. шпр. 1км	10, 5	7Л ПЗ Л П	Л П	55	19	20	Л П Т Р	0,8	2	270	809	42	24	18	11	-	-	-	3	2	-	-	-	5	Засу ха	УНД	10,5

79	8	12, 0	Защ.	Зеленые зоны ОЗУ: мелнонос ные уч- ки лесов в радиусе 3км вокруг пасек	11, 5	10 Л П Н Н+ Д+ Д	Л П Н	95	24	30	Л П Т Р	0,7	2	330	886	44	25	17	9	-	-	-	5	-	-	-	Трут ОВИК НАСТО ЯЩИЙ	УНД	11,5
79	9	0,9	Защ.	Зеленые зоны ОЗУ: мелнонос ные уч- ки лесов в радиусе 3км вокруг пасек	0,9	7Л П НЗ Б	Л П Н	75	21	26	Л П Т Р	0,7	3	310	867	28	26	24	17	-	-	-	5	-	-	-	Трут ОВИК НАСТО ЯЩИЙ	УНД	0,9
79	12	1,3	Защ.	Зеленые зоны ОЗУ: мелнонос ные уч- ки лесов в радиусе 3км вокруг пасек	0,8	10 Л П Н+ Б	Л П Н	10 0	26	36	Л П Т Р	0,6	2	330	731	36	20	21	18	-	-	-	5	-	-	-	Трут ОВИК НАСТО ЯЩИЙ	УНД	0,8
Итого:																												УНД	68,2

Дата 15.05.2019 г. Тел. 8(84378) 2-76-84

Начальник цеха Лаишевского участка

Баринов С.А.



ВРЕМЕННАЯ ПРОБНАЯ ПЛОЩАДЬ № _____

Субъект РФ Республика Татарстан Лесничество (лесопарк) Лаишевское

Участковое лесничество Лаишевское Квартал 78 Выдел 10 Площадь 4,4 га

Номер очага _____ Размер пробной площади 0,4 га

Таксационная характеристика:

Тип леса ЛПТР Состав 9ЛПН1Б Возраст 45 Бонитет 2

Полнота 0,7 Запас на га 190 Возобновление отсутствует

Время и причина ослабления насаждения Засуха

Тип очага: эпизодический, хронический (подчеркнуть)

Фаза развития очага: начальная, нарастания численности, собственно вспышка,
кризис (подчеркнуть)

Состояние насаждения, намечаемые мероприятия

Требуется провести уборку неликвидной древесины.

Исполнитель работ по проведению лесопатологического обследования:

Баршнов С.А.

Подпись _____

Дата 11.05.2019г.

Телефон 8(84378) 2-76-84

ВЕДОМОСТЬ ПЕРЕЧЕТА ДЕРЕВЬЕВ

Порода: Липа

Ступени толщины, см	Количество деревьев по категориям состояния, шт.													Всего деревьев по ступеням толщины	
	I	II	III	IV		V		VI			ветровал, бурелом			шт.	в т.ч. подлежат рубке, %
				НЗ	З	НЗ	З	НЗ	З	О	НЗ	З	О		
1	2	3	4	5	6	7	8	9	10	11	12	13	14	15	16
8		2												2	
12	12	4												16	
16	18	13	9								5			45	
20	29	11	11								7			58	
24	25	33	10	4							1			73	
28	36	27	22	3										88	
32	24	12	18	2							1			57	
и более	10	15	16	3							3			47	
Итого, шт.	154	117	86	12							17			386	
Итого, %	40	31	22	3							4			100,0	

Порода: Береза

Ступени толщины, см	Количество деревьев по категориям состояния, шт.													Всего деревьев по ступеням толщины	
	I	II	III	IV		V		VI			ветровал, бурелом			шт.	в т.ч. подлежат рубке, %
				НЗ	З	НЗ	З	НЗ	З	О	НЗ	З	О		
1	2	3	4	5	6	7	8	9	10	11	12	13	14	15	16
8															
12			1											1	
16	9										1			10	
20	11	3	4								1			19	
24	2			6							5			13	
28	6	8	6	1										21	
32	3	2	1	1										7	
и более	13	7	5											25	
Итого, шт.	44	20	17	8							7			96	
Итого, %	46	21	18	8							7			100,0	

Порода:

Ступени толщины, см	Количество деревьев по категориям состояния, шт.													Всего деревьев по ступеням толщины	
	I	II	III	IV		V		VI			ветровал, бурелом			шт.	в т.ч. подлежат рубке, %
				НЗ	З	НЗ	З	НЗ	З	О	НЗ	З	О		
1	2	3	4	5	6	7	8	9	10	11	12	13	14	15	16
8															
12															
16															
20															
24															
28															
32															
и более															
Итого, шт.															
Итого, %															

Примечание: НЗ - незаселенное, З - заселенное, О - отработанное вредителями.

ВРЕМЕННАЯ ПРОБНАЯ ПЛОЩАДЬ № _____

Субъект РФ Республика Татарстан Лесничество (лесопарк) Лаишевское

Участковое лесничество Лаишевское Квартал 78 Выдел 11 Площадь 4,5 га

Номер очага _____ Размер пробной площади 0,4 га

Таксационная характеристика:

Тип леса ЛШТР Состав 8ЛШ2Б Возраст 55 Бонитет 3

Полнота 0,8 Запас на га 270 Возобновление отсутствует

Время и причина ослабления насаждения Засуха

Тип очага: эпизодический, хронический (подчеркнуть)

Фаза развития очага: начальная, нарастания численности, собственно вспышка,
кризис (подчеркнуть)

Состояние насаждения, намечаемые мероприятия

Требуется провести уборку неликвидной древесины.

Исполнитель работ по проведению лесопатологического обследования:

Баринков С.А.

Подпись 

Дата 11.05.2019г.

Телефон 8(84378) 2-76-84

ВЕДОМОСТЬ ПЕРЕЧЕТА ДЕРЕВЬЕВ

Порода: Липа

Ступени толщины, см	Количество деревьев по категориям состояния, шт.													Всего деревьев по ступеням толщины	
	I	II	III	IV		V		VI			ветровал, бурелом			шт.	в т.ч. подлежат рубке, %
				НЗ	З	НЗ	З	НЗ	З	О	НЗ	З	О		
1	2	3	4	5	6	7	8	9	10	11	12	13	14	15	16
8	4	2		7										13	
12	8	5	8											21	
16	16	11		3							1			31	
20	25	19	13											57	
24	37	22	4	5							2			70	
28	20	6	17	8							2			53	
32	21	1	9								1			32	
и более	32	5	3											40	
Итого, шт.	163	71	54	23							6			317	
Итого, %	52	22	17	7							2			100,0	

Порода: Береза

Ступени толщины, см	Количество деревьев по категориям состояния, шт.													Всего деревьев по ступеням толщины	
	I	II	III	IV		V		VI			ветровал, бурелом			шт.	в т.ч. подлежат рубке, %
				НЗ	З	НЗ	З	НЗ	З	О	НЗ	З	О		
1	2	3	4	5	6	7	8	9	10	11	12	13	14	15	16
8															
12															
16	4		4								2			10	
20		2	6								1			9	
24	7	4	4											15	
28	5	8		3							7			23	
32	4		1	6							1			12	
и более	1		1	5							3			10	
Итого, шт.	21	14	16	14							14			79	
Итого, %	26	18	20	18							18			100,0	

Порода:

Ступени толщины, см	Количество деревьев по категориям состояния, шт.													Всего деревьев по ступеням толщины	
	I	II	III	IV		V		VI			ветровал, бурелом			шт.	в т.ч. подлежат рубке, %
				НЗ	З	НЗ	З	НЗ	З	О	НЗ	З	О		
1	2	3	4	5	6	7	8	9	10	11	12	13	14	15	16
8															
12															
16															
20															
24															
28															
32															
и более															
Итого, шт.															
Итого, %															

Примечание: НЗ - незаселенное, З - заселенное, О - отработанное вредителями.

ВРЕМЕННАЯ ПРОБНАЯ ПЛОЩАДЬ № _____

Субъект РФ Республика Татарстан Лесничество (лесопарк) Лаишевское

Участковое лесничество Лаишевское Квартал 78 Выдел 17 Площадь 4,4 га

Номер очага _____ Размер пробной площади 0,4 га

Таксационная характеристика:

Тип леса ЛПТР Состав бЛП2Б1КЛ1Л+С Возраст 55 Бонитет 2

Полнота 0,7 Запас на га 240 Возобновление отсутствует

Время и причина ослабления насаждения Засуха

Тип очага: эпизодический, хронический (подчеркнуть)

Фаза развития очага: начальная, нарастания численности, собственно вспышка,
кризис (подчеркнуть)

Состояние насаждения, намечаемые мероприятия

Требуется провести уборку неликвидной древесины.

Исполнитель работ по проведению лесопатологического обследования:

Баршнов С.А.

Подпись 

Дата 11.05.2019.

Телефон 8(84378) 2-76-84

ВЕДОМОСТЬ ПЕРЕЧЕТА ДЕРЕВЬЕВ

Порода: Липа

Ступени толщины, см	Количество деревьев по категориям состояния, шт.													Всего деревьев по ступеням толщины	
	I	II	III	IV		V		VI			ветровал, бурелом			шт.	в т.ч. подлежат рубке, %
				НЗ	З	НЗ	З	НЗ	З	О	НЗ	З	О		
1	2	3	4	5	6	7	8	9	10	11	12	13	14	15	16
8															
12		2												2	
16	11	10		4										25	
20	24	18	9											51	
24	16	19	3	7							5			50	
28	13	6	7											26	
32	7	8	11	3							1			30	
и более	12	16	11	8										47	
Итого, шт.	83	79	41	22							6			231	
Итого, %	36	34	18	9							3			100,0	

Порода: Береза

Ступени толщины, см	Количество деревьев по категориям состояния, шт.													Всего деревьев по ступеням толщины	
	I	II	III	IV		V		VI			ветровал, бурелом			шт.	в т.ч. подлежат рубке, %
				НЗ	З	НЗ	З	НЗ	З	О	НЗ	З	О		
1	2	3	4	5	6	7	8	9	10	11	12	13	14	15	16
8															
12				1										1	
16			1											1	
20	8		3	1							6			18	
24	3		1								2			6	
28	2	4	1	7										14	
32	3	8	4								1			16	
и более	6	7	5	2							1			21	
Итого, шт.	22	19	15	11							10			77	
Итого, %	29	25	19	14							13			100,0	

Порода: Клен

Ступени толщины, см	Количество деревьев по категориям состояния, шт.													Всего деревьев по ступеням толщины	
	I	II	III	IV		V		VI			ветровал, бурелом			шт.	в т.ч. подлежат рубке, %
				НЗ	З	НЗ	З	НЗ	З	О	НЗ	З	О		
1	2	3	4	5	6	7	8	9	10	11	12	13	14	15	16
8	5	2												7	
12	2	1												3	
16	1	1	3											5	
20	7	1	5											13	
24	3	3									1			7	
28	1		1								2			4	
32	3			1										4	
и более	5	6		2										13	
Итого, шт.	27	14	9	3							3			56	
Итого, %	49	25	16	5							5			100,0	

Примечание: НЗ - незаселенное, З - заселенное, О - отработанное вредителями.

ВЕДОМОСТЬ ПЕРЕЧЕТА ДЕРЕВЬЕВ

Порода: Лиственница

Ступени толщины, см	Количество деревьев по категориям состояния, шт.													Всего деревьев по ступеням толщины	
	I	II	III	IV		V		VI			ветровал, бурелом			шт.	в т.ч. подлежат рубке, %
				НЗ	З	НЗ	З	НЗ	З	О	НЗ	З	О		
1	2	3	4	5	6	7	8	9	10	11	12	13	14	15	16
8															
12															
16															
20															
24	6													6	
28	4	1												5	
32	4													4	
и более	3	2												5	
Итого, шт.	18	3												21	
Итого, %	86	14												100,0	

Порода:

Ступени толщины, см	Количество деревьев по категориям состояния, шт.													Всего деревьев по ступеням толщины	
	I	II	III	IV		V		VI			ветровал, бурелом			шт.	в т.ч. подлежат рубке, %
				НЗ	З	НЗ	З	НЗ	З	О	НЗ	З	О		
1	2	3	4	5	6	7	8	9	10	11	12	13	14	15	16
8															
12															
16															
20															
24															
28															
32															
и более															
Итого, шт.															
Итого, %															

Порода:

Ступени толщины, см	Количество деревьев по категориям состояния, шт.													Всего деревьев по ступеням толщины	
	I	II	III	IV		V		VI			ветровал, бурелом			шт.	в т.ч. подлежат рубке, %
				НЗ	З	НЗ	З	НЗ	З	О	НЗ	З	О		
1	2	3	4	5	6	7	8	9	10	11	12	13	14	15	16
8															
12															
16															
20															
24															
28															
32															
и более															
Итого, шт.															
Итого, %															

Примечание: НЗ - незаселенное, З - заселенное, О - отработанное вредителями.

ВРЕМЕННАЯ ПРОБНАЯ ПЛОЩАДЬ № _____

Субъект РФ Республика Татарстан Лесничество (лесопарк) Лаишевское

Участковое лесничество Лаишевское Квартал 78 Выдел 21 Площадь 1,0 га

Номер очага _____ Размер пробной площади - га

Таксационная характеристика:

Тип леса ЛПТР Состав 8ЛПН2Б Возраст 50 Бонитет 2

Полнота 0,7 Запас на га 210 Возобновление отсутствует

Время и причина ослабления насаждения Засуха

Тип очага: эпизодический, хронический (подчеркнуть)

Фаза развития очага: начальная, нарастания численности, собственно вспышка, кризис (подчеркнуть)

Состояние насаждения, намечаемые мероприятия

Требуется провести уборку неликвидной древесины.

Исполнитель работ по проведению лесопатологического обследования:

Подпись _____

Дата 11.05.2019г.

Телефон 8(84378) 2-76-84

ВЕДОМОСТЬ ПЕРЕЧЕТА ДЕРЕВЬЕВ

Порода: Липа

Ступени толщины, см	Количество деревьев по категориям состояния, шт.													Всего деревьев по ступеням толщины	
	I	II	III	IV		V		VI			ветровал, бурелом			шт.	в т.ч. подлежат рубке, %
				НЗ	З	НЗ	З	НЗ	З	О	НЗ	З	О		
1	2	3	4	5	6	7	8	9	10	11	12	13	14	15	16
8	18	2	16	2										38	
12	26	6	8	2										42	
16	36	16	22	4										78	
20	62	28	12	26							10			138	
24	30	52	42	14							8			146	
28	12	22	48	24							2			108	
32	6	32	18	20							2			78	
и более	40	38	38	32							12			160	
Итого, шт.	230	196	204	124							34			788	
Итого, %	29	25	26	16							4			100,0	

Порода: Береза

Ступени толщины, см	Количество деревьев по категориям состояния, шт.													Всего деревьев по ступеням толщины	
	I	II	III	IV		V		VI			ветровал, бурелом			шт.	в т.ч. подлежат рубке, %
				НЗ	З	НЗ	З	НЗ	З	О	НЗ	З	О		
1	2	3	4	5	6	7	8	9	10	11	12	13	14	15	16
8															
12															
16															
20	14			4										18	
24	5	8	6	2							6			32	
28	10	12	16	2							4			52	
32	4	10	6	2							2			24	
и более	26	24	14	6							2			72	
Итого, шт.	72	54	42	16							14			198	
Итого, %	37	27	21	8							7			100,0	

Порода:

Ступени толщины, см	Количество деревьев по категориям состояния, шт.													Всего деревьев по ступеням толщины	
	I	II	III	IV		V		VI			ветровал, бурелом			шт.	в т.ч. подлежат рубке, %
				НЗ	З	НЗ	З	НЗ	З	О	НЗ	З	О		
1	2	3	4	5	6	7	8	9	10	11	12	13	14	15	16
8															
12															
16															
20															
24															
28															
32															
и более															
Итого, шт.															
Итого, %															

Примечание: НЗ - незаселенное, З - заселенное, О - отработанное вредителями.

ВРЕМЕННАЯ ПРОБНАЯ ПЛОЩАДЬ № _____

Субъект РФ Республика Татарстан Лесничество (лесопарк) Лаишевское

Участковое лесничество Лаишевское Квартал 78 Выдел 22 Площадь 4,0 га

Номер очага _____ Размер пробной площади 0,32 га

Таксационная характеристика:

Тип леса ЛПТР Состав 10ЛПН Возраст 130 Бонитет 2

Полнота 0,7 Запас на га 440 Возобновление отсутствует

Время и причина ослабления насаждения Трутовик настоящий

Тип очага: эпизодический, хронический (подчеркнуть)

Фаза развития очага: начальная, нарастания численности, собственно вспышка, кризис (подчеркнуть)

Состояние насаждения, намечаемые мероприятия

Требуется провести уборку неликвидной древесины.

Исполнитель работ по проведению лесопатологического обследования:

Баршнов С.А.

Подпись 

Дата 11.05.2019г.

Телефон 8(84378) 2-76-84

ВЕДОМОСТЬ ПЕРЕЧЕТА ДЕРЕВЬЕВ

Порода: Липа

Ступени толщины, см	Количество деревьев по категориям состояния, шт.													Всего деревьев по ступеням толщины	
	I	II	III	IV		V		VI			ветровал, бурелом			шт.	в т.ч. подлежат рубке, %
				НЗ	З	НЗ	З	НЗ	З	О	НЗ	З	О		
1	2	3	4	5	6	7	8	9	10	11	12	13	14	15	16
8	4													4	
12	1	2												3	
16	6	5		7										18	
20	9	14	15	10										48	
24	24	11	8	9							3			55	
28	19	20	12	6							9			66	
32	11	8	13	9							3			44	
и более	19	17	23	11										70	
Итого, шт.	93	77	71	52							15			308	
Итого, %	30	25	23	17							5			100,0	

Порода:

Ступени толщины, см	Количество деревьев по категориям состояния, шт.													Всего деревьев по ступеням толщины	
	I	II	III	IV		V		VI			ветровал, бурелом			шт.	в т.ч. подлежат рубке, %
				НЗ	З	НЗ	З	НЗ	З	О	НЗ	З	О		
1	2	3	4	5	6	7	8	9	10	11	12	13	14	15	16
8															
12															
16															
20															
24															
28															
32															
и более															
Итого, шт.															
Итого, %															

Порода:

Ступени толщины, см	Количество деревьев по категориям состояния, шт.													Всего деревьев по ступеням толщины	
	I	II	III	IV		V		VI			ветровал, бурелом			шт.	в т.ч. подлежат рубке, %
				НЗ	З	НЗ	З	НЗ	З	О	НЗ	З	О		
1	2	3	4	5	6	7	8	9	10	11	12	13	14	15	16
8															
12															
16															
20															
24															
28															
32															
и более															
Итого, шт.															
Итого, %															

Примечание: НЗ - незаселенное, З - заселенное, О - отработанные вредителями.

ВРЕМЕННАЯ ПРОБНАЯ ПЛОЩАДЬ № _____

Субъект РФ Республика Татарстан Лесничество (лесопарк) Лаишевское

Участковое лесничество Лаишевское Квартал 78 Выдел 26 Площадь 1,7 га

Номер очага _____ Размер пробной площади - га

Таксационная характеристика:

Тип леса ЛПТР Состав бЛПН 1Б2КЛ1Д Возраст 50 Бонитет 3

Полнота 0,6 Запас на га 130 Возобновление отсутствует

Время и причина ослабления насаждения Засуха

Тип очага: эпизодический, хронический (подчеркнуть)

Фаза развития очага: начальная, нарастания численности, собственно вспышка,
кризис (подчеркнуть)

Состояние насаждения, намечаемые мероприятия

Требуется провести уборку неликвидной древесины.

Исполнитель работ по проведению лесопатологического обследования:

Баршнов С.А.

Подпись 

Дата 11.05.2019г.

Телефон 8(84378) 2-76-84

ВЕДОМОСТЬ ПЕРЕЧЕТА ДЕРЕВЬЕВ

Порода: Липа

Ступени толщины, см	Количество деревьев по категориям состояния, шт.													Всего деревьев по ступеням толщины	
	I	II	III	IV		V		VI			ветровал, бурелом			шт.	в т.ч. подлежат рубке, %
				НЗ	З	НЗ	З	НЗ	З	О	НЗ	З	О		
1	2	3	4	5	6	7	8	9	10	11	12	13	14	15	16
8	18	11	5	2										36	
12	15	8	9	1										33	
16	27	17	20	12										76	
20	46	31	26	9							9			121	
24	58	24	18	5							16			121	
28	69	47	28	9							5			158	
32	52	44	23	7							8			134	
и более	79	63	69	18							6			235	
Итого, шт.	364	245	198	63							44			914	
Итого, %	40	27	21	7							5			100,0	

Порода: Береза

Ступени толщины, см	Количество деревьев по категориям состояния, шт.													Всего деревьев по ступеням толщины	
	I	II	III	IV		V		VI			ветровал, бурелом			шт.	в т.ч. подлежат рубке, %
				НЗ	З	НЗ	З	НЗ	З	О	НЗ	З	О		
1	2	3	4	5	6	7	8	9	10	11	12	13	14	15	16
8															
12		1												1	
16	4	3		7										14	
20	11	5									4			20	
24	16	2	12	4							6			40	
28	7	7	6	8							12			40	
32	9	11	14	2							8			44	
и более	11	19	9	12							2			53	
Итого, шт.	58	48	41	33							32			212	
Итого, %	27	23	19	16							15			100,0	

Порода: Клен

Ступени толщины, см	Количество деревьев по категориям состояния, шт.													Всего деревьев по ступеням толщины	
	I	II	III	IV		V		VI			ветровал, бурелом			шт.	в т.ч. подлежат рубке, %
				НЗ	З	НЗ	З	НЗ	З	О	НЗ	З	О		
1	2	3	4	5	6	7	8	9	10	11	12	13	14	15	16
8	15	11	8											34	
12	10	6	12											28	
16	11	3	11											25	
20	33	20	14											67	
24	25	21	3											49	
28	19	16	15											50	
32	8	14	7											29	
и более	4	16	3											23	
Итого, шт.	125	107	73											305	
Итого, %	41	35	24											100,0	

Примечание: НЗ - незаселенное, З - заселенное, О - отработанные вредителями.

ВЕДОМОСТЬ ПЕРЕЧЕТА ДЕРЕВЬЕВ

Порода: Дуб

Ступени толщины, см	Количество деревьев по категориям состояния, шт.													Всего деревьев по ступеням толщины	
	I	II	III	IV		V		VI			ветровал, бурелом			шт.	в т.ч. подлежат рубке, %
				НЗ	З	НЗ	З	НЗ	З	О	НЗ	З	О		
1	2	3	4	5	6	7	8	9	10	11	12	13	14	15	16
8															
12															
16															
20	19													19	
24	21		2											23	
28			1											1	
32	8	9												17	
и более	18	5	10											33	
Итого, шт.	66	14	13											93	
Итого, %	71	15	14											100,0	

Порода:

Ступени толщины, см	Количество деревьев по категориям состояния, шт.													Всего деревьев по ступеням толщины	
	I	II	III	IV		V		VI			ветровал, бурелом			шт.	в т.ч. подлежат рубке, %
				НЗ	З	НЗ	З	НЗ	З	О	НЗ	З	О		
1	2	3	4	5	6	7	8	9	10	11	12	13	14	15	16
8															
12															
16															
20															
24															
28															
32															
и более															
Итого, шт.															
Итого, %															

Порода:

Ступени толщины, см	Количество деревьев по категориям состояния, шт.													Всего деревьев по ступеням толщины	
	I	II	III	IV		V		VI			ветровал, бурелом			шт.	в т.ч. подлежат рубке, %
				НЗ	З	НЗ	З	НЗ	З	О	НЗ	З	О		
1	2	3	4	5	6	7	8	9	10	11	12	13	14	15	16
8															
12															
16															
20															
24															
28															
32															
и более															
Итого, шт.															
Итого, %															

Примечание: НЗ - незаселенное, З - заселенное, О - отработанное вредителями.

ВРЕМЕННАЯ ПРОБНАЯ ПЛОЩАДЬ № _____

Субъект РФ Республика Татарстан Лесничество (лесопарк) Лаишевское

Участковое лесничество Лаишевское Квартал 78 Выдел 27 Площадь 0,4 га

Номер очага _____ Размер пробной площади - га

Таксационная характеристика:

Тип леса ЛПТР Состав 10ЛПН Возраст 130 Бонитет 2

Полнота 0,7 Запас на га 440 Возобновление отсутствует

Время и причина ослабления насаждения Трутовик настоящий

Тип очага: эпизодический, хронический (подчеркнуть)

Фаза развития очага: начальная, нарастания численности, собственно вспышка,
кризис (подчеркнуть)

Состояние насаждения, намечаемые мероприятия

Требуется провести уборку неликвидной древесины.

Исполнитель работ по проведению лесопатологического обследования:

Баршнов С.А.

Подпись 

Дата 11.05.2019г.

Телефон 8(84378) 2-76-84

ВЕДОМОСТЬ ПЕРЕЧЕТА ДЕРЕВЬЕВ

Порода: Липа

Ступени толщины, см	Количество деревьев по категориям состояния, шт.													Всего деревьев по ступеням толщины	
	I	II	III	IV		V		VI			ветровал, бурелом			шт.	в т.ч. подлежат рубке, %
				НЗ	З	НЗ	З	НЗ	З	О	НЗ	З	О		
1	2	3	4	5	6	7	8	9	10	11	12	13	14	15	16
8	2													2	
12	5	3												8	
16	10	8	1	1										20	
20	4	16	7								5			32	
24	26	13	5	8							8			60	
28	18	24	13								5			60	
32	22	9	11	9							1			52	
и более	84	26	25	19										154	
Итого, шт.	171	99	62	37							19			388	
Итого, %	44	25	16	10							5			100,0	

Порода:

Ступени толщины, см	Количество деревьев по категориям состояния, шт.													Всего деревьев по ступеням толщины	
	I	II	III	IV		V		VI			ветровал, бурелом			шт.	в т.ч. подлежат рубке, %
				НЗ	З	НЗ	З	НЗ	З	О	НЗ	З	О		
1	2	3	4	5	6	7	8	9	10	11	12	13	14	15	16
8															
12															
16															
20															
24															
28															
32															
и более															
Итого, шт.															
Итого, %															

Порода:

Ступени толщины, см	Количество деревьев по категориям состояния, шт.													Всего деревьев по ступеням толщины	
	I	II	III	IV		V		VI			ветровал, бурелом			шт.	в т.ч. подлежат рубке, %
				НЗ	З	НЗ	З	НЗ	З	О	НЗ	З	О		
1	2	3	4	5	6	7	8	9	10	11	12	13	14	15	16
8															
12															
16															
20															
24															
28															
32															
и более															
Итого, шт.															
Итого, %															

Примечание: НЗ - незаселенное, З - заселенное, О - отработанное вредителями.

ВРЕМЕННАЯ ПРОБНАЯ ПЛОЩАДЬ № _____

Субъект РФ Республика Татарстан Лесничество (лесопарк) Лаишевское

Участковое лесничество Лаишевское Квартал 78 Выдел 29 Площадь 1,0 га

Номер очага _____ Размер пробной площади - га

Таксационная характеристика:

Тип леса ЛПТР Состав 6ЛП2КЛ2Д+Б+В Возраст 35 Бонитет 3

Полнота 0,7 Запас на га 100 Возобновление отсутствует

Время и причина ослабления насаждения Засуха

Тип очага: эпизодический, хронический (подчеркнуть)

Фаза развития очага: начальная, нарастания численности, собственно вспышка,
кризис (подчеркнуть)

Состояние насаждения, намечаемые мероприятия

Требуется провести уборку неликвидной древесины.

Исполнитель работ по проведению лесопатологического обследования:

Баршнов С.А.

Подпись 

Дата 11.05.2019г.

Телефон 8(84378) 2-76-84

ВЕДОМОСТЬ ПЕРЕЧЕТА ДЕРЕВЬЕВ

Порода: Липа

Ступени толщины, см	Количество деревьев по категориям состояния, шт.													Всего деревьев по ступеням толщины	
	I	II	III	IV		V		VI			ветровал, бурелом			шт.	в т.ч. подлежат рубке, %
				НЗ	З	НЗ	З	НЗ	З	О	НЗ	З	О		
1	2	3	4	5	6	7	8	9	10	11	12	13	14	15	16
8	21	17	4	6										48	
12	18	10	9	6							8			51	
16	49	21	7	7							11			95	
20	36	13	15	14							2			80	
24	51	25	11	6							4			97	
28	43	16	9	18							6			92	
32	22	2	18	16							8			66	
и более	29	1	10	9										49	
Итого, шт.	269	105	83	82							39			578	
Итого, %	47	18	14	14							7			100,0	

Порода: Клен

Ступени толщины, см	Количество деревьев по категориям состояния, шт.													Всего деревьев по ступеням толщины	
	I	II	III	IV		V		VI			ветровал, бурелом			шт.	в т.ч. подлежат рубке, %
				НЗ	З	НЗ	З	НЗ	З	О	НЗ	З	О		
1	2	3	4	5	6	7	8	9	10	11	12	13	14	15	16
8	10	6	8											24	
12	12	2	3											17	
16	11	9		11										31	
20	19	12	7	8							6			52	
24	22	16	6	7										51	
28	7	8	2	3							3			23	
32	8	7	5	2										22	
и более	5	3		1										9	
Итого, шт.	94	63	31	32							9			229	
Итого, %	41	27	14	14							4			100,0	

Порода: Дуб

Ступени толщины, см	Количество деревьев по категориям состояния, шт.													Всего деревьев по ступеням толщины	
	I	II	III	IV		V		VI			ветровал, бурелом			шт.	в т.ч. подлежат рубке, %
				НЗ	З	НЗ	З	НЗ	З	О	НЗ	З	О		
1	2	3	4	5	6	7	8	9	10	11	12	13	14	15	16
8															
12															
16															
20		4												4	
24	17	20												37	
28	25	9	8											42	
32	12	12	5											29	
и более	24	11	10											45	
Итого, шт.	78	56	23											157	
Итого, %	50	36	14											100,0	

Примечание: НЗ - незаселенное, З - заселенное, О - отработанное вредителями.

ВРЕМЕННАЯ ПРОБНАЯ ПЛОЩАДЬ № _____

Субъект РФ Республика Татарстан Лесничество (лесопарк) Лаишевское

Участковое лесничество Лаишевское Квартал 79 Выдел 1 Площадь 1,5 га

Номер очага _____ Размер пробной площади - га

Таксационная характеристика:

Тип леса ЛШТР Состав 7ЛШНЗЛП+ЛП Возраст 100 Бонитет 2

Полнота 0,7 Запас на га 330 Возобновление отсутствует

Время и причина ослабления насаждения Трутовик настоящий

Тип очага: эпизодический, хронический (подчеркнуть)

Фаза развития очага: начальная, нарастания численности, собственно вспышка, кризис (подчеркнуть)

Состояние насаждения, намечаемые мероприятия

Требуется провести уборку неликвидной древесины.

Исполнитель работ по проведению лесопатологического обследования:

Фаринев С.А.

Подпись 

Дата 11.05.2019г.

Телефон 8(84378) 2-76-84

ВЕДОМОСТЬ ПЕРЕЧЕТА ДЕРЕВЬЕВ

Порода: Липа

Ступени толщины, см	Количество деревьев по категориям состояния, шт.													Всего деревьев по ступеням толщины	
	I	II	III	IV		V		VI			ветровал, бурелом			шт.	в т.ч. подлежат рубке, %
				НЗ	З	НЗ	З	НЗ	З	О	НЗ	З	О		
1	2	3	4	5	6	7	8	9	10	11	12	13	14	15	16
8	34	24	10	4										72	
12	58	27	18	11										114	
16	29	33	22	17							2			103	
20	103	65	25	10							20			223	
24	118	81	41	35							18			293	
28	88	46	26	24							14			198	
32	96	52	17	16							9			190	
и более	120	71	24	28							9			252	
Итого, шт.	646	399	183	145							72			1445	
Итого, %	45	27	13	10							5			100,0	

Порода:

Ступени толщины, см	Количество деревьев по категориям состояния, шт.													Всего деревьев по ступеням толщины	
	I	II	III	IV		V		VI			ветровал, бурелом			шт.	в т.ч. подлежат рубке, %
				НЗ	З	НЗ	З	НЗ	З	О	НЗ	З	О		
1	2	3	4	5	6	7	8	9	10	11	12	13	14	15	16
8															
12															
16															
20															
24															
28															
32															
и более															
Итого, шт.															
Итого, %															

Порода:

Ступени толщины, см	Количество деревьев по категориям состояния, шт.													Всего деревьев по ступеням толщины	
	I	II	III	IV		V		VI			ветровал, бурелом			шт.	в т.ч. подлежат рубке, %
				НЗ	З	НЗ	З	НЗ	З	О	НЗ	З	О		
1	2	3	4	5	6	7	8	9	10	11	12	13	14	15	16
8															
12															
16															
20															
24															
28															
32															
и более															
Итого, шт.															
Итого, %															

Примечание: НЗ - незаселенное, З - заселенное, О - отработанное вредителями.

Абрис участка

Лесничество: ГКУ «Лаишевское лесничество», Лаишевское уч. лесничество
Квартал 79 выдел 1 площадь 1,5 га. М 1:10000

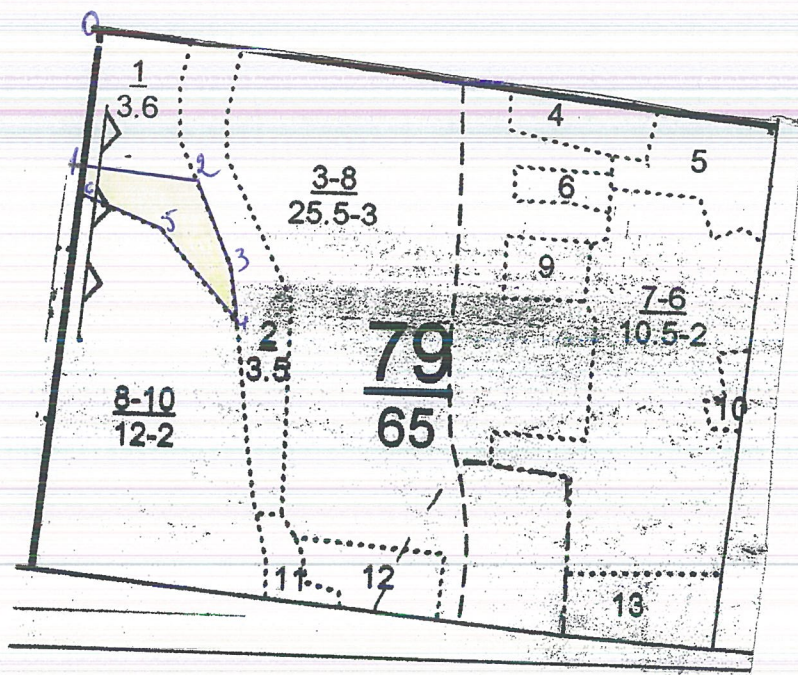

№ точек выдела	Румбы линии	Длина линии, м
0-1	ЮЗ-7°	180
1-2	ЮВ-85°	160
2-3	ЮВ-20°	120
3-4	ЮВ-5°	70
4-5	СЗ-39°	150
5-6	СЗ-66°	115
6-1	СВ-7°	40

№ выдела	Ленты (круговой площадки)				
	№ ленты (площадки)	длина, м	ширина, м	радиус, м	площадь, га

Условные обозначения: участок лесопатологического обследования

пробная площадь

Исполнитель работ по проведению лесопатологического обследования:

ФИО Баринев С.А.

Подпись

Дата составления документа 11.05.2019г.

Телефон 8(84378) 2-76-84

ВРЕМЕННАЯ ПРОБНАЯ ПЛОЩАДЬ № _____

Субъект РФ Республика Татарстан Лесничество (лесопарк) Лаишевское

Участковое лесничество Лаишевское Квартал 79 Выдел 2 Площадь 1,5 га

Номер очага _____ Размер пробной площади _____ га

Таксационная характеристика:

Тип леса ЛПТР Состав 8ЛПН1Б1Д Возраст 95 Бонитет 3

Полнота 0,7 Запас на га 330 Возобновление отсутствует

Время и причина ослабления насаждения Трутовик настоящий

Тип очага: эпизодический, хронический (подчеркнуть)

Фаза развития очага: начальная, нарастания численности, собственно вспышка, кризис (подчеркнуть)

Состояние насаждения, намечаемые мероприятия

Требуется провести уборку неликвидной древесины.

Исполнитель работ по проведению лесопатологического обследования:

Баринков С.А.

Подпись 

Дата 11.05.2019г.

Телефон 8(84378) 2-76-84

ВЕДОМОСТЬ ПЕРЕЧЕТА ДЕРЕВЬЕВ

Порода: Липа

Ступени толщины, см	Количество деревьев по категориям состояния, шт.													Всего деревьев по ступеням толщины	
	I	II	III	IV		V		VI			ветровал, бурелом			шт.	в т.ч. подлежат рубке, %
				НЗ	З	НЗ	З	НЗ	З	О	НЗ	З	О		
1	2	3	4	5	6	7	8	9	10	11	12	13	14	15	16
8	16	12	9	3										40	
12	10	9	13	7										39	
16	22	16	28	11										77	
20	84	33	16	9							19			161	
24	36	59	41	25							2			163	
28	105	74	21	21							14			235	
32	112	41	24	24							7			208	
и более	101	97	45	30							9			282	
Итого, шт.	486	341	197	130							51			1205	
Итого, %	40	28	16	12							4			100,0	

Порода: Береза

Ступени толщины, см	Количество деревьев по категориям состояния, шт.													Всего деревьев по ступеням толщины	
	I	II	III	IV		V		VI			ветровал, бурелом			шт.	в т.ч. подлежат рубке, %
				НЗ	З	НЗ	З	НЗ	З	О	НЗ	З	О		
1	2	3	4	5	6	7	8	9	10	11	12	13	14	15	16
8															
12		1												1	
16	3	7		4										14	
20	9	4	8	2							8			31	
24	14	9	5	1							5			34	
28	7	6	10	3							6			32	
32	6	7	6	8							4			31	
и более	16	15	8	11							1			51	
Итого, шт.	55	49	37	29							24			194	
Итого, %	28	25	19	16							12			100,0	

Порода: Дуб

Ступени толщины, см	Количество деревьев по категориям состояния, шт.													Всего деревьев по ступеням толщины	
	I	II	III	IV		V		VI			ветровал, бурелом			шт.	в т.ч. подлежат рубке, %
				НЗ	З	НЗ	З	НЗ	З	О	НЗ	З	О		
1	2	3	4	5	6	7	8	9	10	11	12	13	14	15	16
8															
12															
16															
20															
24	6	3												9	
28	21													21	
32	18	5												23	
и более	39	16												55	
Итого, шт.	84	24												108	
Итого, %	78	22												100,0	

Примечание: НЗ - незаселенное, З - заселенное, О - отработанные вредителями.

Абрис участка

Лесничество: ГКУ «Лаишевское лесничество», Лаишевское уч. лесничество
Квартал 79 выдел 2 площадь 1,5 га. М 1:10000

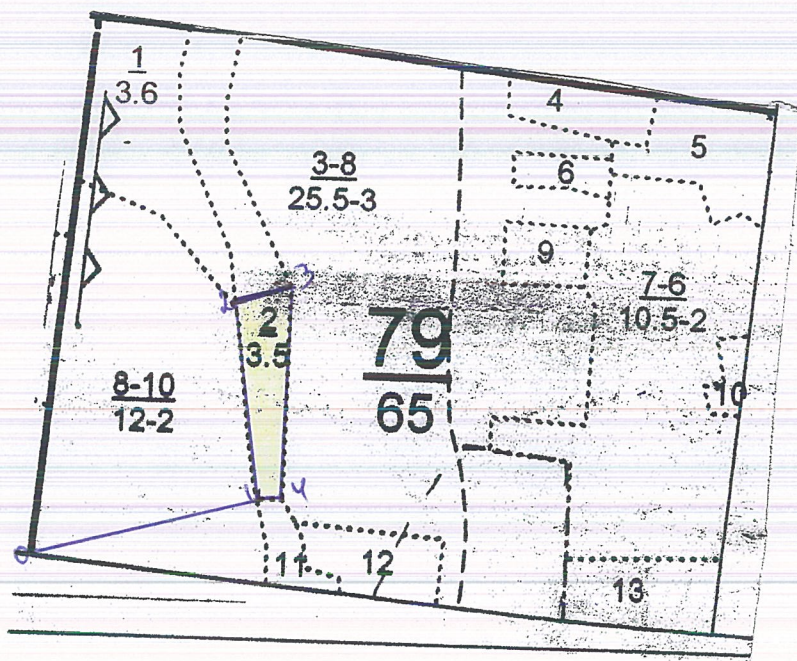

№ точек выдела	Румбы линии	Длина линии, м
0-1	СВ-77°	300
1-2	СВ-7°	170
2-3	СВ-77°	80
3-4	ЮЗ-1°	180
4-1	ЮЗ-84°	30

№ выдела	Ленты (круговой площадки)				
	№ ленты (площадки)	длина, м	ширина, м	радиус, м	площадь, га

Условные обозначения:  участок лесопатологического обследования

 пробная площадь

Исполнитель работ по проведению лесопатологического обследования:

ФИО Баринков С.А. Подпись 

Дата составления документа 11.05.2019г. Телефон 8(84378) 2-76-84

ВРЕМЕННАЯ ПРОБНАЯ ПЛОЩАДЬ № _____

Субъект РФ Республика Татарстан Лесничество (лесопарк) Лаишевское

Участковое лесничество Лаишевское Квартал 79 Выдел 3 Площадь 19,5 га

Номер очага _____ Размер пробной площади 1,6 га

Таксационная характеристика:

Тип леса ЛПТР Состав 7ЛПНЗЛП Возраст 80 Бонитет 3

Полнота 0,7 Запас на га 310 Возобновление отсутствует

Время и причина ослабления насаждения Трутовик настоящий

Тип очага: эпизодический, хронический (подчеркнуть)

Фаза развития очага: начальная, нарастания численности, собственно вспышка, кризис (подчеркнуть)

Состояние насаждения, намечаемые мероприятия

Требуется провести уборку неликвидной древесины.

Исполнитель работ по проведению лесопатологического обследования:

Баринов с.А.

Подпись 

Дата 10.05.2019 г.

Телефон 8(84378) 2-76-84

ВЕДОМОСТЬ ПЕРЕЧЕТА ДЕРЕВЬЕВ

Порода: Липа

Ступени толщины, см	Количество деревьев по категориям состояния, шт.													Всего деревьев по ступеням толщины	
	I	II	III	IV		V		VI			ветровал, бурелом			шт.	в т.ч. подлежат рубке, %
				НЗ	З	НЗ	З	НЗ	З	О	НЗ	З	О		
1	2	3	4	5	6	7	8	9	10	11	12	13	14	15	16
8	22	8	11	5							4			50	
12	30	13	18	12							3			76	
16	55	35	24	23							12			149	
20	87	32	43	24							6			192	
24	63	71	29	41							18			222	
28	127	42	54	36							17			276	
32	93	48	37	58							11			247	
и более	111	55	77	81							6			330	
Итого, шт.	588	304	293	280							77			1542	
Итого, %	38	20	19	18							5			100,0	

Порода:

Ступени толщины, см	Количество деревьев по категориям состояния, шт.													Всего деревьев по ступеням толщины	
	I	II	III	IV		V		VI			ветровал, бурелом			шт.	в т.ч. подлежат рубке, %
				НЗ	З	НЗ	З	НЗ	З	О	НЗ	З	О		
1	2	3	4	5	6	7	8	9	10	11	12	13	14	15	16
8															
12															
16															
20															
24															
28															
32															
и более															
Итого, шт.															
Итого, %															

Порода:

Ступени толщины, см	Количество деревьев по категориям состояния, шт.													Всего деревьев по ступеням толщины	
	I	II	III	IV		V		VI			ветровал, бурелом			шт.	в т.ч. подлежат рубке, %
				НЗ	З	НЗ	З	НЗ	З	О	НЗ	З	О		
1	2	3	4	5	6	7	8	9	10	11	12	13	14	15	16
8															
12															
16															
20															
24															
28															
32															
и более															
Итого, шт.															
Итого, %															

Примечание: НЗ - незаселенное, З - заселенное, О - отработанное вредителями.

Абрис участка

Лесничество: ГКУ «Лаишевское лесничество», Лаишевское уч. лесничество
Квартал 79 выдел 3 площадь 19,5 га. М 1:10000

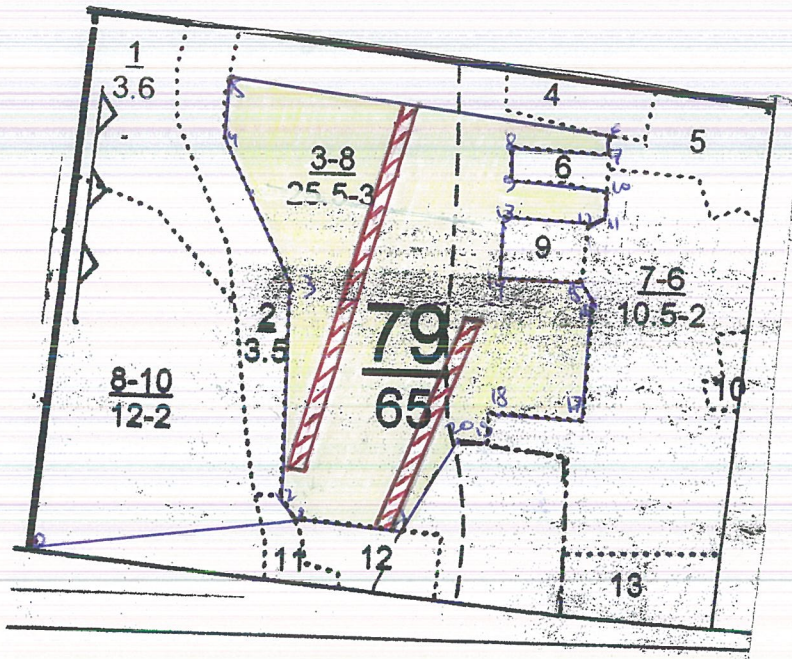

№ точек выдела	Румбы линии	Длина линии, м
0-1	СВ-84°	350
1-2	СВ-32°	35
2-3	СВ-1°	280
3-4	СВ-21°	220
4-5	СВ-3°	80
5-6	ЮВ-82°	560
6-7	ЮВ-1°	25
7-8	СВ-88°	130
8-9	ЮВ-1°	39
9-10	ЮВ-85°	120
10-11	ЮВ-1°	40
11-12	ЮВ-54°	20
12-13	СВ-86°	110
13-14	ЮВ-1°	85
14-15	ЮВ-89°	110
15-16	ЮВ-32°	40
16-17	ЮВ-2°	160
17-18	СВ-88°	120
18-19	ЮВ-1°	45
19-20	СВ-86°	40
20-21	ЮВ-28°	140
21-1	СВ-85°	140

№ выдела	Ленты (круговой площадки)				
	№ ленты (площадки)	длина, м	ширина, м	радиус, м	площадь, га
3	1	500	20		1,0
3	2	300	20		0,6
				Итого:	1,6

Условные обозначения: участок лесопатологического обследования

пробная площадка

Исполнитель работ по проведению лесопатологического обследования:

ФИО Баринков С.А.

Подпись Баринков

Дата составления документа 10.05.2019г.

Телефон 8(84378) 2-76-84

ВРЕМЕННАЯ ПРОБНАЯ ПЛОЩАДЬ № _____

Субъект РФ Республика Татарстан Лесничество (лесопарк) Лаишевское

Участковое лесничество Лаишевское Квартал 79 Выдел 6 Площадь 0,6 га

Номер очага _____ Размер пробной площади - га

Таксационная характеристика:

Тип леса ЛПТР Состав 7ЛПНЗБ Возраст 75 Бонитет 3

Полнота 0,7 Запас на га 290 Возобновление отсутствует

Время и причина ослабления насаждения Трутовик настоящий

Тип очага: эпизодический, хронический (подчеркнуть)

Фаза развития очага: начальная, нарастания численности, собственно вспышка, кризис (подчеркнуть)

Состояние насаждения, намечаемые мероприятия

Требуется провести уборку неликвидной древесины.

Исполнитель работ по проведению лесопатологического обследования:

Баринов С.А.

Подпись 

Дата 10.05.2019 г.

Телефон 8(84378) 2-76-84

ВЕДОМОСТЬ ПЕРЕЧЕТА ДЕРЕВЬЕВ

Порода: Липа

Ступени толщины, см	Количество деревьев по категориям состояния, шт.													Всего деревьев по ступеням толщины	
	I	II	III	IV		V		VI			ветровал, бурелом			шт.	в т.ч. подлежат рубке, %
				НЗ	З	НЗ	З	НЗ	З	О	НЗ	З	О		
1	2	3	4	5	6	7	8	9	10	11	12	13	14	15	16
8	3	1	2											6	
12	5	2	4	7										18	
16	7	1	5	5							1			19	
20	13	8	7	5							13			46	
24	22	15	12	15							4			68	
28	29	18	14	14							2			77	
32	20	24	19	11										74	
и более	36	27	18	16										97	
Итого, шт.	135	96	81	73							20			405	
Итого, %	33	24	20	18							5			100,0	

Порода: Береза

Ступени толщины, см	Количество деревьев по категориям состояния, шт.													Всего деревьев по ступеням толщины	
	I	II	III	IV		V		VI			ветровал, бурелом			шт.	в т.ч. подлежат рубке, %
				НЗ	З	НЗ	З	НЗ	З	О	НЗ	З	О		
1	2	3	4	5	6	7	8	9	10	11	12	13	14	15	16
8															
12															
16	2	6	1											9	
20	7	1									3			11	
24	17	4	7								5			33	
28	5	13	9	7										34	
32	9	8	6	9							1			33	
и более	13	17	14	9										53	
Итого, шт.	53	49	37	25							9			173	
Итого, %	31	28	21	15							5			100,0	

Порода:

Ступени толщины, см	Количество деревьев по категориям состояния, шт.													Всего деревьев по ступеням толщины	
	I	II	III	IV		V		VI			ветровал, бурелом			шт.	в т.ч. подлежат рубке, %
				НЗ	З	НЗ	З	НЗ	З	О	НЗ	З	О		
1	2	3	4	5	6	7	8	9	10	11	12	13	14	15	16
8															
12															
16															
20															
24															
28															
32															
и более															
Итого, шт.															
Итого, %															

Примечание: НЗ - незаселенное, З - заселенное, О - отработанное вредителями.

Абрис участка

Лесничество: ГКУ «Лаишевское лесничество», Лаишевское уч. лесничество
 Квартал 79 выдел 6 площадь 0,6 га. М 1:10000

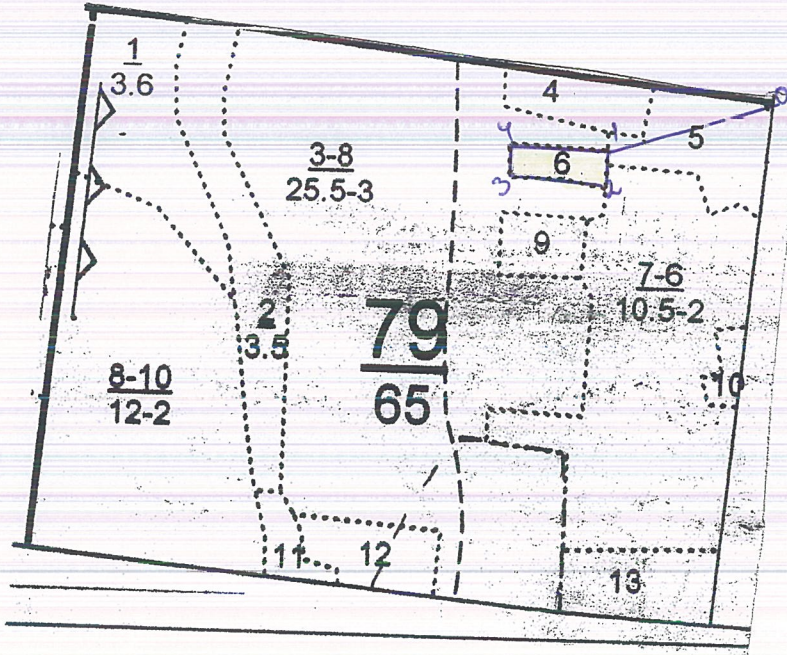

№ точек выдела	Румбы линии	Длина линии, м
0-1	103-74°	225
1-2	103-1°	45
2-3	15-85°	120
3-4	13-1°	39
4-1	103-88°	130

№ выдела	Ленты (круговой площадки)				
	№ ленты (площадки)	длина, м	ширина, м	радиус, м	площадь, га

Условные обозначения: ■ участок лесопатологического обследования

■ пробная площадка

Исполнитель работ по проведению лесопатологического обследования:

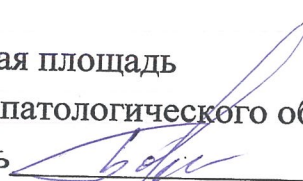
ФИО Баринков С.А. Подпись 

Дата составления документа 10.05.2019г. Телефон 8(84378) 2-76-84

ВРЕМЕННАЯ ПРОБНАЯ ПЛОЩАДЬ № _____

Субъект РФ Республика Татарстан Лесничество (лесопарк) Лаишевское

Участковое лесничество Лаишевское Квартал 79 Выдел 7 Площадь 10,5 га

Номер очага _____ Размер пробной площади 0,84 га

Таксационная характеристика:

Тип леса ЛШТР Состав 7ЛПЗЛП Возраст 55 Бонитет 2

Полнота 0,8 Запас на га 270 Возобновление отсутствует

Время и причина ослабления насаждения Засуха

Тип очага: эпизодический, хронический (подчеркнуть)

Фаза развития очага: начальная, нарастания численности, собственно вспышка, кризис (подчеркнуть)

Состояние насаждения, намечаемые мероприятия

Требуется провести уборку неликвидной древесины.

Исполнитель работ по проведению лесопатологического обследования:

Баринов С.А.

Подпись 

Дата 10.05.2019г.

Телефон 8(84378) 2-76-84

ВЕДОМОСТЬ ПЕРЕЧЕТА ДЕРЕВЬЕВ

Порода: Липа

Ступени толщины, см	Количество деревьев по категориям состояния, шт.													Всего деревьев по ступеням толщины	
	I	II	III	IV		V		VI			ветровал, бурелом			шт.	в т.ч. подлежат рубке, %
				НЗ	З	НЗ	З	НЗ	З	О	НЗ	З	О		
1	2	3	4	5	6	7	8	9	10	11	12	13	14	15	16
8	12	9	6	2										29	
12	24	12	3	2										41	
16	26	19	15	5										65	
20	47	23	10	8							8			96	
24	78	38	22	25							13			176	
28	61	26	29	16							9			141	
32	37	30	27	14							5			113	
и более	52	39	37	15							5			148	
Итого, шт.	337	196	149	87							40			809	
Итого, %	42	24	18	11							5			100,0	

Порода:

Ступени толщины, см	Количество деревьев по категориям состояния, шт.													Всего деревьев по ступеням толщины	
	I	II	III	IV		V		VI			ветровал, бурелом			шт.	в т.ч. подлежат рубке, %
				НЗ	З	НЗ	З	НЗ	З	О	НЗ	З	О		
1	2	3	4	5	6	7	8	9	10	11	12	13	14	15	16
8															
12															
16															
20															
24															
28															
32															
и более															
Итого, шт.															
Итого, %															

Порода:

Ступени толщины, см	Количество деревьев по категориям состояния, шт.													Всего деревьев по ступеням толщины	
	I	II	III	IV		V		VI			ветровал, бурелом			шт.	в т.ч. подлежат рубке, %
				НЗ	З	НЗ	З	НЗ	З	О	НЗ	З	О		
1	2	3	4	5	6	7	8	9	10	11	12	13	14	15	16
8															
12															
16															
20															
24															
28															
32															
и более															
Итого, шт.															
Итого, %															

Примечание: НЗ - незаселенное, З - заселенное, О - отработанные вредителями.

Абрис участка

Лесничество: ГКУ «Лаишевское лесничество», Лаишевское уч. лесничество
Квартал 79 выдел 7 площадь 10,5 га. М 1:10000

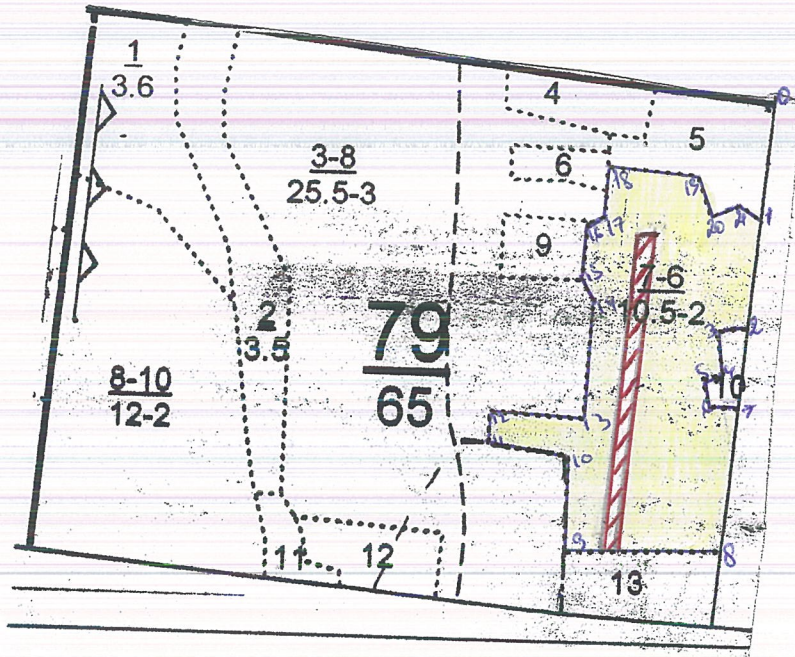

№ точек выдела	Румбы линии	Длина линии, м
0-1	ЮВ-1°	160
1-2	ЮЗ-1°	140
2-3	ЮЗ-82°	40
3-4	ЮВ-5°	55
4-5	ЮЗ-66°	25
5-6	ЮВ-6°	30
6-7	СВ-89°	35
7-8	ЮЗ-1°	190
8-9	ЮЗ-89°	205
9-10	СВ-2°	120
10-11	СВ-85°	110
11-12	СВ-1°	45
12-13	ЮВ-88°	120
13-14	СВ-2°	160
14-15	СВ-32°	40
15-16	СВ-1°	80
16-17	СВ-54°	20
17-18	СВ-1°	70
18-19	ЮВ-86°	120
19-20	ЮВ-20°	55
20-21	СВ-67°	40
21-1	ЮВ-56°	38

№ выдела	Ленты (круговой площадки)				
	№ ленты (площадки)	длина, м	ширина, м	радиус, м	площадь, га
<u>7</u>	<u>1</u>	<u>420</u>	<u>20</u>		<u>0,84</u>

Условные обозначения: участок лесопатологического обследования

пробная площадь

Исполнитель работ по проведению лесопатологического обследования:

ФИО Баринков С.А. Подпись [Signature]
Дата составления документа 10.05.2019 г. Телефон 8(84378) 2-76-84

ВРЕМЕННАЯ ПРОБНАЯ ПЛОЩАДЬ №

Субъект РФ Республика Татарстан Лесничество (лесопарк) Лаишевское

Участковое лесничество Лаишевское Квартал 79 Выдел 8 Площадь 11,5 га

Номер очага _____ Размер пробной площади 0,92 га

Таксационная характеристика:

Тип леса ЛПТР Состав 10ЛПН+Д+Д Возраст 95 Бонитет 2

Полнота 0,7 Запас на га 330 Возобновление отсутствует

Время и причина ослабления насаждения Трутовик настоящий

Тип очага: эпизодический, хронический (подчеркнуть)

Фаза развития очага: начальная, нарастания численности, собственно вспышка, кризис (подчеркнуть)

Состояние насаждения, намечаемые мероприятия

Требуется провести уборку неликвидной древесины.

Исполнитель работ по проведению лесопатологического обследования:

Баринев С.А.

Подпись Баринев

Дата 11.05.2019г.

Телефон 8(84378) 2-76-84

ВЕДОМОСТЬ ПЕРЕЧЕТА ДЕРЕВЬЕВ

Порода: Липа

Ступени толщины, см	Количество деревьев по категориям состояния, шт.													Всего деревьев по ступеням толщины	
	I	II	III	IV		V		VI			ветровал, бурелом			шт.	в т.ч. подлежат рубке, %
				НЗ	З	НЗ	З	НЗ	З	О	НЗ	З	О		
1	2	3	4	5	6	7	8	9	10	11	12	13	14	15	16
8	14	8	2	1										25	
12	23	15	6	1										45	
16	47	19	11	7							2			86	
20	39	22	13	14										88	
24	58	41	28	19							8			154	
28	78	48	33	16							17			192	
32	63	32	24	6							9			134	
и более	67	31	37	19							8			162	
Итого, шт.	389	216	154	83							44			886	
Итого, %	44	25	17	9							5			100,0	

Порода:

Ступени толщины, см	Количество деревьев по категориям состояния, шт.													Всего деревьев по ступеням толщины	
	I	II	III	IV		V		VI			ветровал, бурелом			шт.	в т.ч. подлежат рубке, %
				НЗ	З	НЗ	З	НЗ	З	О	НЗ	З	О		
1	2	3	4	5	6	7	8	9	10	11	12	13	14	15	16
8															
12															
16															
20															
24															
28															
32															
и более															
Итого, шт.															
Итого, %															

Порода:

Ступени толщины, см	Количество деревьев по категориям состояния, шт.													Всего деревьев по ступеням толщины	
	I	II	III	IV		V		VI			ветровал, бурелом			шт.	в т.ч. подлежат рубке, %
				НЗ	З	НЗ	З	НЗ	З	О	НЗ	З	О		
1	2	3	4	5	6	7	8	9	10	11	12	13	14	15	16
8															
12															
16															
20															
24															
28															
32															
и более															
Итого, шт.															
Итого, %															

Примечание: НЗ - незаселенное, З - заселенное, О - отработанное вредителями.

Абрис участка

Лесничество: ГКУ «Лаишевское лесничество», Лаишевское уч. лесничество
 Квартал 79 выдел 8 площадь 11,5 га. М 1:10000

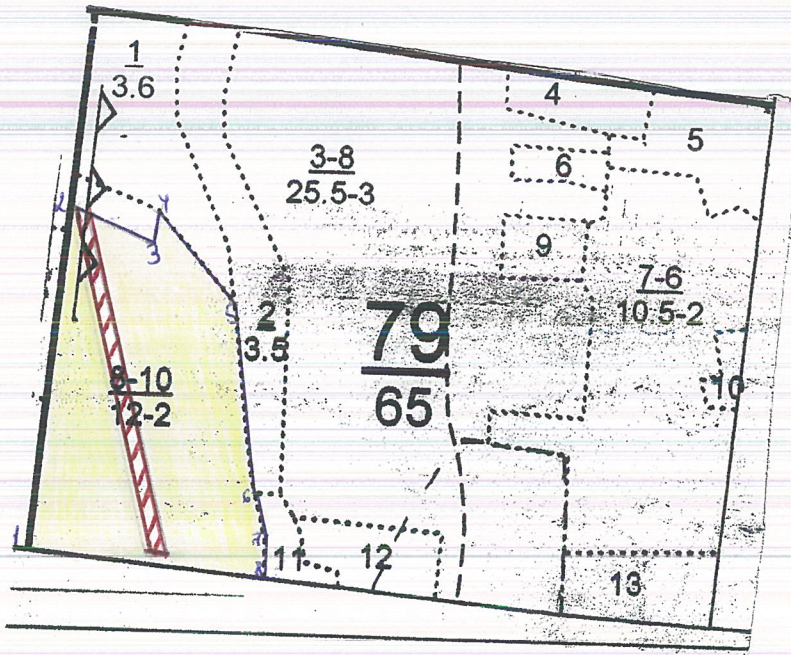

№ точек выдела	Румбы линии	Длина линии, м
1-2	СВ-7°	455
2-3	ЮВ-64'	120
3-4	СВ-6°	40
4-5	ЮВ-39'	155
5-6	ЮВ-7°	250
6-7	ЮВ-15°	55
7-8	ЮВ-1°	55
8-1	ВЗ-85°	310

№ выдела	Ленты (круговой площадки)				
	№ ленты (площадки)	длина, м	ширина, м	радиус, м	площадь, га
8	1	460	20		0,92

Условные обозначения: участок лесопатологического обследования

пробная площадь

Исполнитель работ по проведению лесопатологического обследования:

ФИО Баринев С.А. Подпись Баринев

Дата составления документа 11.05.2019 г. Телефон 8(84378) 2-76-84

ВРЕМЕННАЯ ПРОБНАЯ ПЛОЩАДЬ № _____

Субъект РФ Республика Татарстан Лесничество (лесопарк) Лаишевское

Участковое лесничество Лаишевское Квартал 79 Выдел 9 Площадь 0,9 га

Номер очага _____ Размер пробной площади - _____ га

Таксационная характеристика:

Тип леса ЛПТР Состав 7ЛПНЗБ Возраст 75 Бонитет 3

Полнота 0,7 Запас на га 310 Возобновление отсутствует

Время и причина ослабления насаждения Трутовик настоящий

Тип очага: эпизодический, хронический (подчеркнуть)

Фаза развития очага: начальная, нарастания численности, собственно вспышка, кризис (подчеркнуть)

Состояние насаждения, намечаемые мероприятия

Требуется провести уборку неликвидной древесины.

Исполнитель работ по проведению лесопатологического обследования:

Баринков С.А.

Подпись 

Дата 10.05.2019г.

Телефон 8(84378) 2-76-84

ВЕДОМОСТЬ ПЕРЕЧЕТА ДЕРЕВЬЕВ

Порода: Липа

Ступени толщины, см	Количество деревьев по категориям состояния, шт.													Всего деревьев по ступеням толщины	
	I	II	III	IV		V		VI			ветровал, бурелом			шт.	в т.ч. подлежат рубке, %
				НЗ	З	НЗ	З	НЗ	З	О	НЗ	З	О		
1	2	3	4	5	6	7	8	9	10	11	12	13	14	15	16
8	4	2	1	1										8	
12	6	3	4								1			14	
16	14	11	13	6							8			52	
20	25	20	19	16							4			84	
24	29	18	22	24							5			98	
28	37	34	27	13							3			114	
32	21	28	24	26							6			105	
и более	38	36	27	27							4			132	
Итого, шт.	174	152	137	113							31			607	
Итого, %	29	25	22	19							5			100,0	

Порода: Береза

Ступени толщины, см	Количество деревьев по категориям состояния, шт.													Всего деревьев по ступеням толщины	
	I	II	III	IV		V		VI			ветровал, бурелом			шт.	в т.ч. подлежат рубке, %
				НЗ	З	НЗ	З	НЗ	З	О	НЗ	З	О		
1	2	3	4	5	6	7	8	9	10	11	12	13	14	15	16
8															
12			5											5	
16	5	7	8											20	
20	9	4	10								1			24	
24	15	12	5	6							6			44	
28	19	23	8	9							3			62	
32	11	16	13	5							2			47	
и более	15	9	20	14										58	
Итого, шт.	74	71	69	34							12			260	
Итого, %	28	27	27	13							5			100,0	

Порода:

Ступени толщины, см	Количество деревьев по категориям состояния, шт.													Всего деревьев по ступеням толщины	
	I	II	III	IV		V		VI			ветровал, бурелом			шт.	в т.ч. подлежат рубке, %
				НЗ	З	НЗ	З	НЗ	З	О	НЗ	З	О		
1	2	3	4	5	6	7	8	9	10	11	12	13	14	15	16
8															
12															
16															
20															
24															
28															
32															
и более															
Итого, шт.															
Итого, %															

Примечание: НЗ - незаселенное, З - заселенное, О - отработанное вредителями.

Абрис участка

Лесничество: ГКУ «Лаишевское лесничество», Лаишевское уч. лесничество
Квартал 79 выдел 9 площадь 0,9 га. М 1:10000

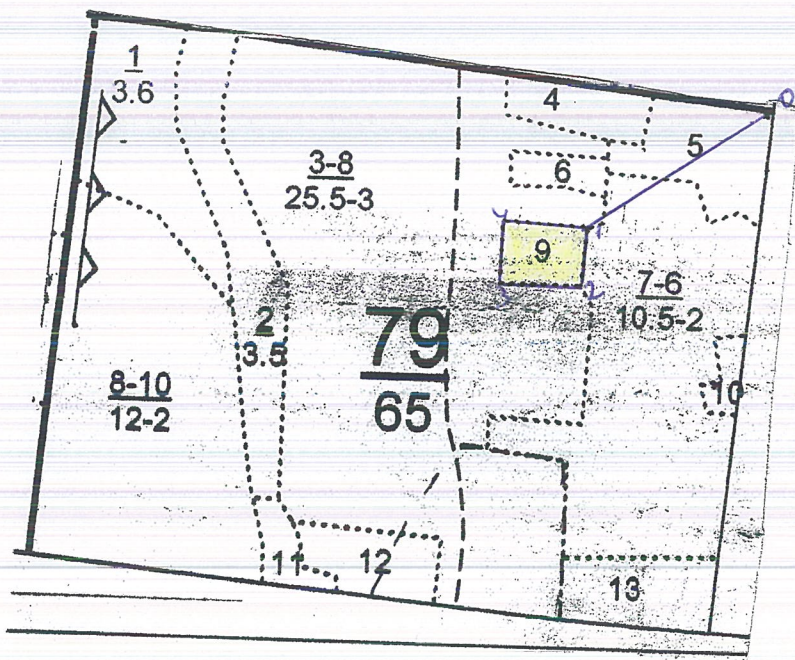

№ точек выдела	Румбы линии	Длина линии, м
0-1	103-57°	290
1-2	103-1°	80
2-3	65-89°	110
3-4	65-1°	85
4-1	103-86°	110

№ выдела	Ленты (круговой площадки)				
	№ ленты (площадки)	длина, м	ширина, м	радиус, м	площадь, га

Условные обозначения: участок лесопатологического обследования

пробная площадь

Исполнитель работ по проведению лесопатологического обследования:

ФИО Баршов С.А. Подпись Баршов

Дата составления документа 10.05.2019г. Телефон 8(84378) 2-76-84

ВРЕМЕННАЯ ПРОБНАЯ ПЛОЩАДЬ № _____

Субъект РФ Республика Татарстан Лесничество (лесопарк) Лаишевское

Участковое лесничество Лаишевское Квартал 79 Выдел 12 Площадь 0,8 га

Номер очага _____ Размер пробной площади _____ га

Таксационная характеристика:

Тип леса ЛПТР Состав 10ЛПН+Б Возраст 100 Бонитет 2

Полнота 0,6 Запас на га 330 Возобновление отсутствует

Время и причина ослабления насаждения Трутовик настоящий

Тип очага: эпизодический, хронический (подчеркнуть)

Фаза развития очага: начальная, нарастания численности, собственно вспышка,
кризис (подчеркнуть)

Состояние насаждения, намечаемые мероприятия

Требуется провести уборку неликвидной древесины.

Исполнитель работ по проведению лесопатологического обследования:

Баринов С. А.

Подпись 

Дата 10.05.2019г.

Телефон 8(84378) 2-76-84

ВЕДОМОСТЬ ПЕРЕЧЕТА ДЕРЕВЬЕВ

Порода: Липа

Ступени толщины, см	Количество деревьев по категориям состояния, шт.													Всего деревьев по ступеням толщины	
	I	II	III	IV		V		VI			ветровал, бурелом			шт.	в т.ч. подлежат рубке, %
				НЗ	З	НЗ	З	НЗ	З	О	НЗ	З	О		
1	2	3	4	5	6	7	8	9	10	11	12	13	14	15	16
8		2												2	
12	13	18		4										35	
16	28	6	18	15										67	
20	22	21	24	22							12			101	
24	34	25	16	20							13			108	
28	69	37	33	17							6			162	
32	48	5	26	23							4			106	
и более	51	30	41	27							1			150	
Итого, шт.	265	144	158	128							36			731	
Итого, %	36	20	21	18							5			100,0	

Порода:

Ступени толщины, см	Количество деревьев по категориям состояния, шт.													Всего деревьев по ступеням толщины	
	I	II	III	IV		V		VI			ветровал, бурелом			шт.	в т.ч. подлежат рубке, %
				НЗ	З	НЗ	З	НЗ	З	О	НЗ	З	О		
1	2	3	4	5	6	7	8	9	10	11	12	13	14	15	16
8															
12															
16															
20															
24															
28															
32															
и более															
Итого, шт.															
Итого, %															

Порода:

Ступени толщины, см	Количество деревьев по категориям состояния, шт.													Всего деревьев по ступеням толщины	
	I	II	III	IV		V		VI			ветровал, бурелом			шт.	в т.ч. подлежат рубке, %
				НЗ	З	НЗ	З	НЗ	З	О	НЗ	З	О		
1	2	3	4	5	6	7	8	9	10	11	12	13	14	15	16
8															
12															
16															
20															
24															
28															
32															
и более															
Итого, шт.															
Итого, %															

Примечание: НЗ - незаселенное, З - заселенное, О - отработанное вредителями.

Абрис участка

Лесничество: ГКУ «Лаишевское лесничество», Лаишевское уч. лесничество
Квартал 79 выдел 12 площадь 0,8 га. М 1:10000

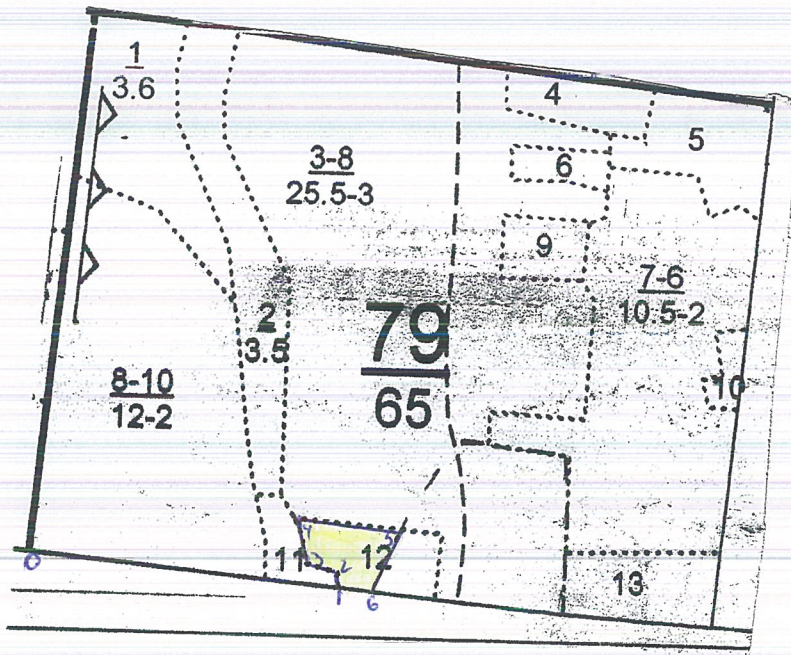

№ точек выдела	Румбы линии	Длина линии, м
0-1	10B-85°	410
1-2	СВ-4°	20
2-3	СВ-77°	40
3-4	СВ-11°	60
4-5	10B-85°	140
5-6	10B-19°	85
6-1	СВ-85°	45

№ выдела	Ленты (круговой площадки)				
	№ ленты (площадки)	длина, м	ширина, м	радиус, м	площадь, га

Условные обозначения: участок лесопатологического обследования

пробная площадь

Исполнитель работ по проведению лесопатологического обследования:

ФИО Баршнов С.А. Подпись

Дата составления документа 10.05.2019г. Телефон 8(84378) 2-76-84